

فرم شناسنامه خدمت دستگاه اجرایی

۱- عنوان خدمت: ثبت نام و پذیرش قبول شدگان آزمون کاردانی به کارشناسی ناپیوسته ۲- شناسه خدمت (این فیلد توسط سازمان مدیریت و برنامه ریزی کشور تکمیل می شود.)	
نام دانشگاه اجرایی: دانشگاه علوم پزشکی خراسان شمالی - معاونت آموزشی مدیریت امور آموزشی و تحصیلات تکمیلی نام دستگاه مادر: دانشگاه علوم پزشکی خراسان شمالی	۳- ارائه ارائه دهنده
شرح خدمت اخذ مدارک و ثبت نام معرفی شدگان آزمون سراسری صورت می گیرد.	
نوع خدمت خدمت به شهروندان (G2C) <input checked="" type="checkbox"/> خدمت به کسب و کار (G2B) <input type="checkbox"/> خدمت به دیگر دستگاه های دولتی (G2G) <input type="checkbox"/>	پذیرفته شدگان آزمون کاردانی به کارشناسی ناپیوسته استان: <input type="checkbox"/> شهری: <input type="checkbox"/> روستایی: <input type="checkbox"/>
ماهیت خدمت <input type="checkbox"/> حاکمیتی <input type="checkbox"/> تصدی گری	
سطح خدمت ملی <input type="checkbox"/> منطقه ای <input type="checkbox"/> استانی <input type="checkbox"/> شهری <input type="checkbox"/> روستایی <input type="checkbox"/>	
رویداد مرتبط با: تولد <input type="checkbox"/> آموزش <input type="checkbox"/> سلامت <input type="checkbox"/> مالیات <input type="checkbox"/> کسب کار <input type="checkbox"/> تامین اجتماعی <input type="checkbox"/> ثبت مالکیت <input type="checkbox"/>	
نحوه آغاز خدمت تقاضای گیرنده خدمت <input checked="" type="checkbox"/> فرارسیدن زمانی مشخص <input type="checkbox"/> رخداد رویدادی مشخص <input type="checkbox"/>	
مدارک لازم برای انجام خدمت اصل شناسنامه - کارت ملی - عکس پذیرفته شده - اصل کارت نظام وظیفه (در صورت موجود بودن) - کارنامه ، گواهینامه و تاییدیه متوسطه و پیش دانشگاهی	
قوانین و مقررات بالادستی دستورالعمل های دریافتی از سازمان سنجش آموزش کشور و وزارت متبوع	
آمار تعداد خدمت گیرندگان حدود ۵۰۰ خدمت گیرنده در: <input type="checkbox"/> ماه <input type="checkbox"/> فصل <input checked="" type="checkbox"/> سال برای هر پذیرفته شده یکروز و برای تمام پذیرفته شدگان حدود یکماه	
جزئیات خدمت تواتر <input checked="" type="checkbox"/> یکبار برای همیشه <input type="checkbox"/> ۲ بار در: <input type="checkbox"/> ماه <input type="checkbox"/> فصل <input checked="" type="checkbox"/> سال تعداد بار مراجعه حضوری <input type="checkbox"/> یک بار	
هزینه ارائه خدمت (ریال) به خدمت گیرندگان مبلغ (مبالغ) ۳۰۰/۰۰۰ هزار ریال پرداخت بصورت الکترونیک <input checked="" type="checkbox"/> شماره حساب (های) بانکی پرداخت در محل صدور کارت از طریق دستگاه پوز بانکی <input type="checkbox"/>	
آدرس دقیق و مستقیم خدمت در وبگاه در صورت الکترونیکی بودن همه یا بخشی از آن http://stu.nkums.ac.ir/samaweb/Login.aspx	
مراحل خدمت در مرحله اطلاع رسانی خدمت	نام سامانه مربوط به خدمت در صورت الکترونیکی بودن همه یا بخشی از آن: ثبت نام آنلاین دانشجویان جدیدالورود رسانه ارتباطی خدمت
نوع ارائه الکترونیکی <input checked="" type="checkbox"/> اینترنتی (مانند وبگاه دستگاه) <input type="checkbox"/> پست الکترونیک <input type="checkbox"/> تلفن گویا یا مرکز تماس <input checked="" type="checkbox"/> سایر (بازگرنحوه دسترسی) <input type="checkbox"/>	تلفن همراه (برنامه کاربردی) <input type="checkbox"/> ارسال پستی <input type="checkbox"/> پیام کوتاه <input type="checkbox"/>

	<input type="checkbox"/> غیرالکترونیکی <input type="checkbox"/> الکترونیکی		ذکر ضرورت مراجعه حضوری <input type="checkbox"/> جهت احراز اصالت فرد <input type="checkbox"/> جهت احراز اصالت مدرک <input type="checkbox"/> نبود زیرساخت ارتباطی مناسب <input type="checkbox"/> سایر:		مراجعه به دستگاه: <input type="checkbox"/> ملی <input type="checkbox"/> استانی <input type="checkbox"/> شهرستانی
	<input type="checkbox"/> الکترونیکی <input type="checkbox"/> غیرالکترونیکی		<input type="checkbox"/> اینترنتی (مانند وبگاه دستگاه) <input type="checkbox"/> پست الکترونیک <input type="checkbox"/> تلفن گویا یا مرکز تماس <input type="checkbox"/> دفاتر پیشخوان شماره قرارداد واگذاری خدمات به دفاتر پیشخوان: <input type="checkbox"/> عناوین مشابه دفاتر پیشخوان <input type="checkbox"/> سایر (باذکر نحوه دسترسی)		در مرحله درخواست خدمت
	<input type="checkbox"/> الکترونیکی <input type="checkbox"/> غیرالکترونیکی		ذکر ضرورت مراجعه حضوری <input type="checkbox"/> جهت احراز اصالت فرد <input type="checkbox"/> جهت احراز اصالت مدرک <input type="checkbox"/> نبود زیرساخت ارتباطی مناسب <input type="checkbox"/> سایر:		مراجعه به دستگاه: <input type="checkbox"/> ملی <input type="checkbox"/> استانی <input type="checkbox"/> شهرستانی
	<input type="checkbox"/> الکترونیکی <input type="checkbox"/> غیرالکترونیکی		<input type="checkbox"/> اینترنتی (مانند درگاه دستگاه) <input type="checkbox"/> پست الکترونیک <input type="checkbox"/> سایر (باذکر نحوه دسترسی)		مرحله تولید خدمت (فرایند داخل دستگاه یا ارتباط با دیگر دستگاه ها)
	<input type="checkbox"/> الکترونیکی <input type="checkbox"/> غیرالکترونیکی		ذکر ضرورت مراجعه حضوری اخذ تائید واحدهای زیر مجموعه با امضای اصل		
	<input type="checkbox"/> الکترونیکی <input type="checkbox"/> غیرالکترونیکی		<input type="checkbox"/> اینترنتی (مانند وبگاه دستگاه) <input type="checkbox"/> پست الکترونیک <input type="checkbox"/> تلفن گویا یا مرکز تماس <input type="checkbox"/> دفاتر پیشخوان شماره قرارداد واگذاری خدمات به دفاتر پیشخوان: <input type="checkbox"/> عناوین مشابه دفاتر پیشخوان مانند نظام وظیفه <input type="checkbox"/> سایر (باذکر نحوه دسترسی) کارت دانشجویی		در مرحله ارائه خدمت
	<input type="checkbox"/> الکترونیکی <input type="checkbox"/> غیرالکترونیکی		ذکر ضرورت مراجعه حضوری <input type="checkbox"/> جهت احراز اصالت فرد <input type="checkbox"/> جهت احراز اصالت مدرک <input type="checkbox"/> نبود زیرساخت ارتباطی مناسب <input type="checkbox"/> سایر:		مراجعه به دستگاه: <input type="checkbox"/> ملی <input type="checkbox"/> استانی <input type="checkbox"/> شهرستانی
۷- ارتباط خدمات با سایر سامانه ها (بانکهای اطلاعاتی) در دستگاه	نام سامانه های دیگر		فیلدهای موردتبادل		
	پر تال سازمان سنجش و آموزش کشور	لیست اسامی و اطلاعات پذیرفته شدگان آزمونها و دستورالعمل های ثبت نامی مربوط به هر آزمون	استعلام الکترونیکی		استعلام غیر الکترونیکی
			برخط online	دستیابی (Batch)	
			<input type="checkbox"/>	<input type="checkbox"/>	
			<input type="checkbox"/>	<input type="checkbox"/>	
			<input type="checkbox"/>	<input type="checkbox"/>	
۸- ارتباط	نام دستگاه دیگر	نام سامانه های دستگاه دیگر	فیلدهای موردتبادل	مبلغ (در صورت)	استعلام الکترونیکی
					اگر استعلام غیر الکترونیکی است،

استعلام توسط:	دسته‌ای online (Batch)	برخط online	ت پرداخت (هزینه)			
<input type="checkbox"/> دستگاه <input type="checkbox"/> مراجعه کننده	<input type="checkbox"/>	<input type="checkbox"/>				دفاتر پیشخوان دولت
<input type="checkbox"/> دستگاه <input checked="" type="checkbox"/> مراجعه کننده	<input type="checkbox"/>	<input type="checkbox"/>				اداره کل نظام وظیفه
<input type="checkbox"/> دستگاه <input type="checkbox"/> مراجعه کننده	<input type="checkbox"/>	<input type="checkbox"/>				
						۱- عنوان
						۲- فرایندهای خدمت
						۳- ...
						۴- ...
واحد مربوطه: مدیریت امور آموزشی			پست الکترونیک:	تلفن : ۰۵۸۳۱۵۱۱۲۰۰	نام و نام خانوادگی تکمیل کننده فرم : لیلا وحدانی	

فرایند ثبت نام و پذیرش قبول شدگان آزمون کاردانی به کارشناسی

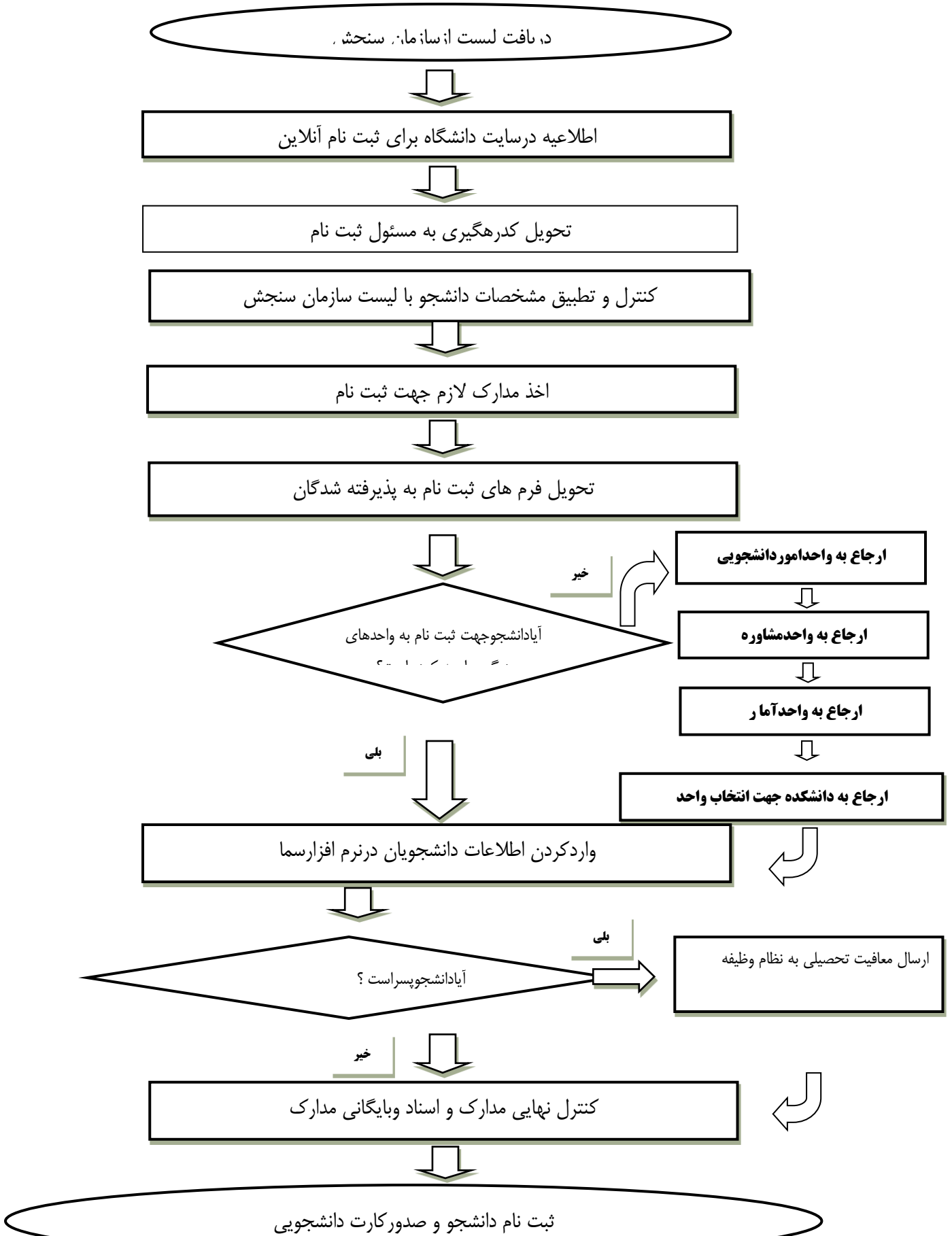

عنوان خدمت: انجام کار ثبت نام و پذیرش قبول شدگان آزمون سراسری واحد ارائه دهنده خدمت: دانشگاه علوم پزشکی خراسان شمالی (مدیریت امور آموزشی)

تلفن: ۰۵۸۳۱۵۱۱۲۰۰

مدت زمان انجام کار: ۲ هفته

مکان انجام کار: معاونت آموزشی